

COUPE CC Gros Oeuvre ech 1/50e

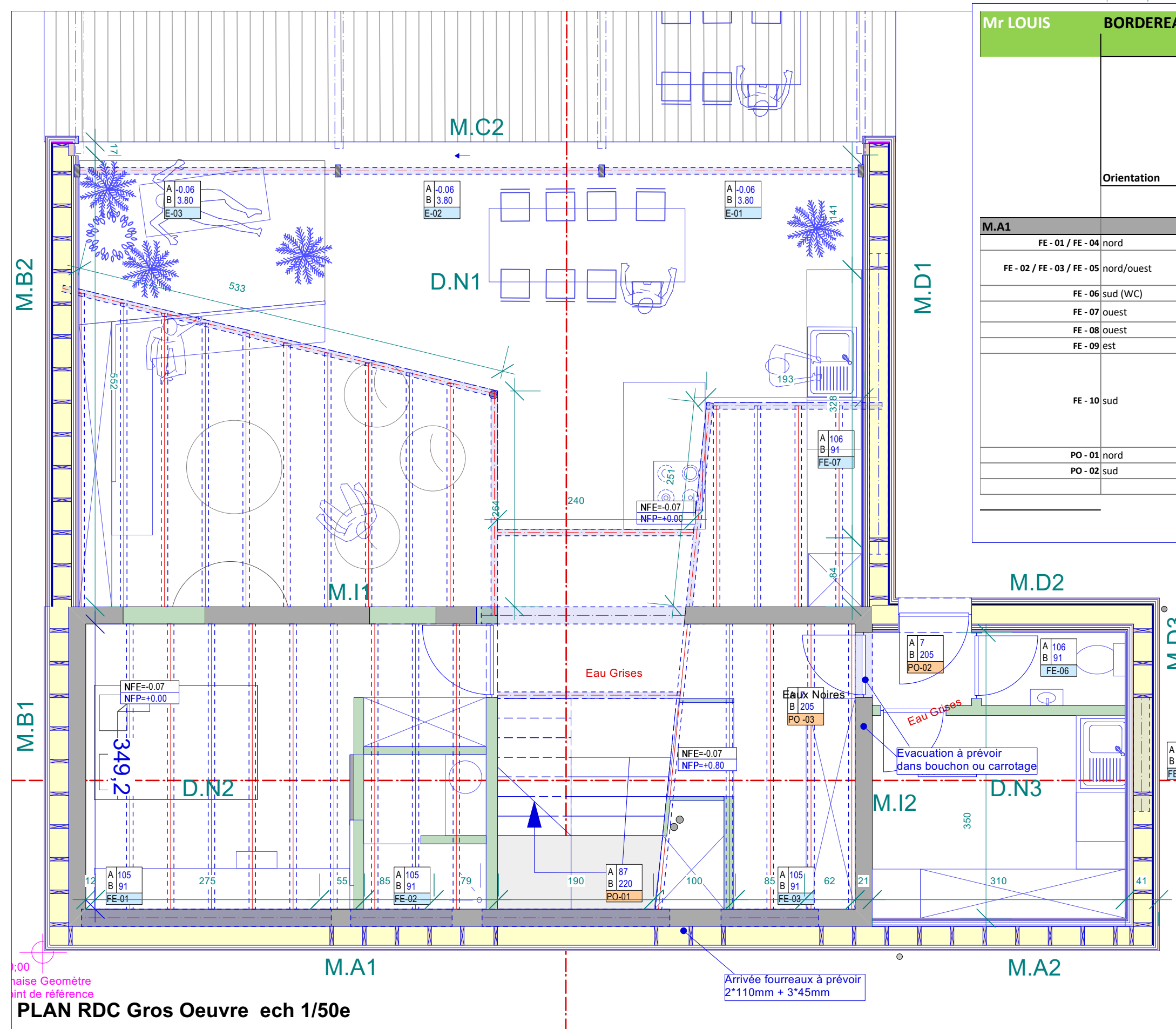

PLAN RDC Gros Oeuvre ech 1/50e

Mr LOUIS		BORDEREAU DES CHASSIS											
Orientation	Type de chassis	Quantité	Largeur	Hauteur	surface	grille d'aération	seuils & rejet d'eau en alu	Tôle alu pliée laquée périphérique ; 100x60x2mm	Tôle alu pliée laquée périphérique ; 40x40x2mm	remarque	prix unitaire (€)	Prix total htva (€)	
M.A1	FE - 01 / FE - 04 nord	2	2,75	0,90	4,95	5,50	5,50			275cm : 85 oscillo battant + 190 fixe		0,00	
	FE - 02 / FE - 03 / FE - 05 nord/ouest	3	0,85	0,90	2,30	0,85	2,55			330cm : 110 OB + 220 fixe		0,00	
	FE - 06 sud (WC)	1	0,60	0,90	0,54	0,00	0,60				0,00		
	FE - 07 ouest	1	3,30	0,90	2,97	0,00	3,30				0,00		
	FE - 08 ouest	1	0,85	0,80	0,68	0,00	0,85				0,00		
	FE - 09 est	1	0,90	0,90	0,81	0,90	0,90				0,00		
	FE - 10 sud	1	3,20	3,72	11,90	3,20	0,00				0,00		
	PO - 01 nord	1	1,92	1,90	3,65	1,92	1,92				0,00		
	PO - 02 sud	1	0,90	2,05	1,85	0,90	0,90				0,00		
<b>TOTAL HTVA (€)</b>												<b>0,00</b>	

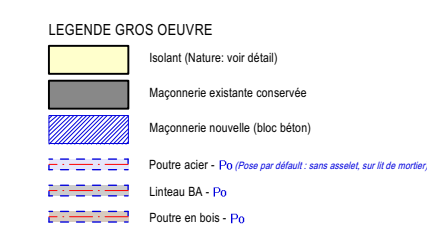

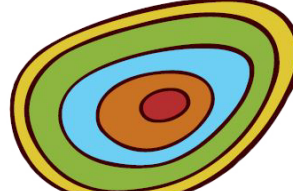

**HAVRESAC SCRL**  
Société Coopérative d'Architectes  
représenté par Denis Delpire & Arnaud Corder  
Chaussée du Roeulx, 1345 - 7021 Havré  
Mail : contact@havresac.be  
Tél : 0479 27 08 82 & 0478 63 17 68  
N° TVA : 0848.776.625

**RENOVATION D'UNE GRANGE EN HABITATION UNIFAMILIALE**  
Maître de l'ouvrage  
ENDODONTIE LOUIS P. srl  
Chemin Notre Dame, 56  
1495 Villers-la-Ville

Chantier  
Rue des communes, 2  
1470 GENAPPE  
Cadastre :  
Section G  
Parcelle 208 a

**DOSSIER D'EXECUTION**  
**BORDEREAU CHASSIS**  
version en date du : 06/10/2021  
page : 01 / 03

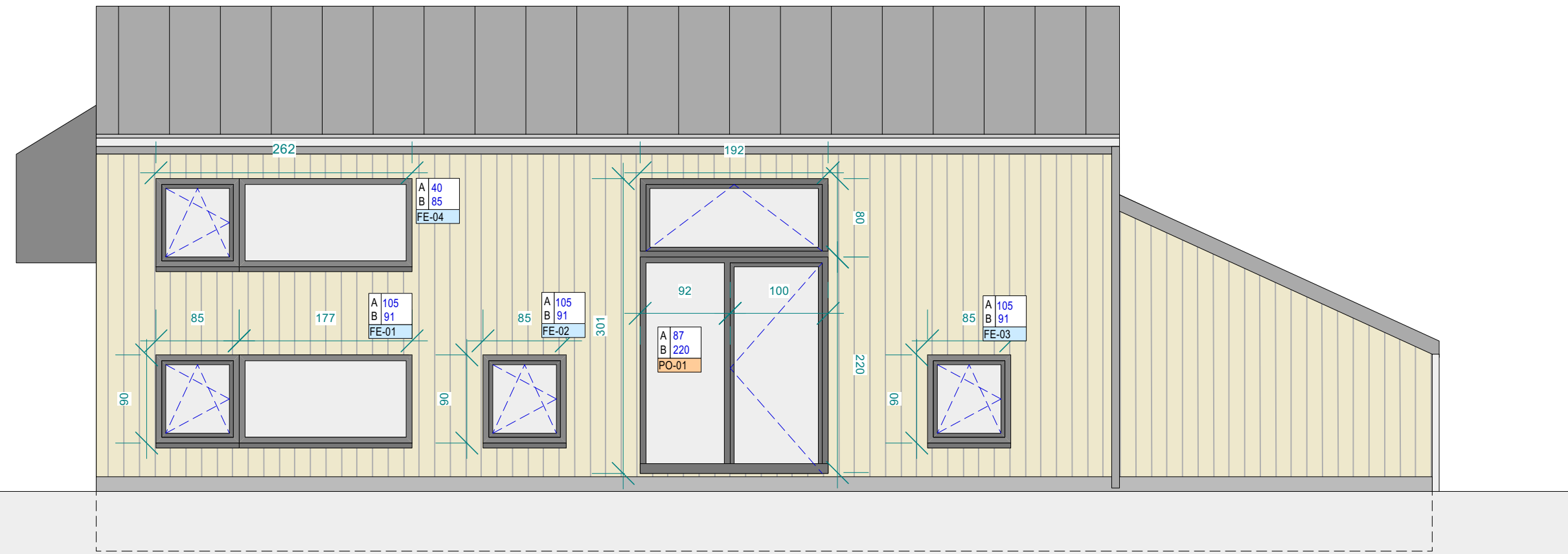

Façade Nord

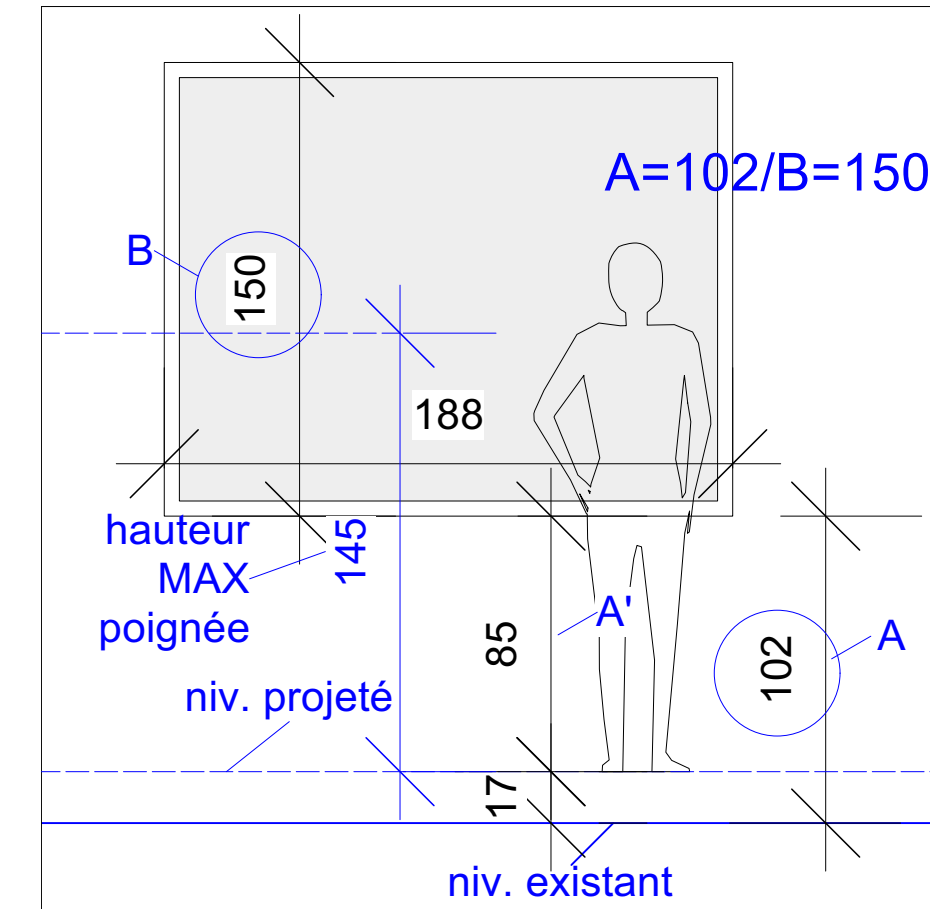

Plan de châssis éch. 1/50e

Caractéristiques:  
 Châssis double vitrage aluminium  
 $U_w < 1.48$   
 Couleur: Gris anthracite  
 Membrane d'étanchéité à l'air, joint / membrane d'étanchéité avec le gros oeuvre / continuité de l'isolation (moussage,...) inclus  
 Démontage des châssis existants éventuels inclus

La prise de mesure est de la responsabilité de l'entreprise.  
 Les châssis respecteront les normes en vigueur et notamment la NBN S 23-002 dont l'application est de la responsabilité de l'entreprise.

Nomenclature: NOM FENETRE A=hauteur d'allège/B=hauteur baie  
 Les dimensions données sont celles des BAIES, vus depuis l'extérieur.

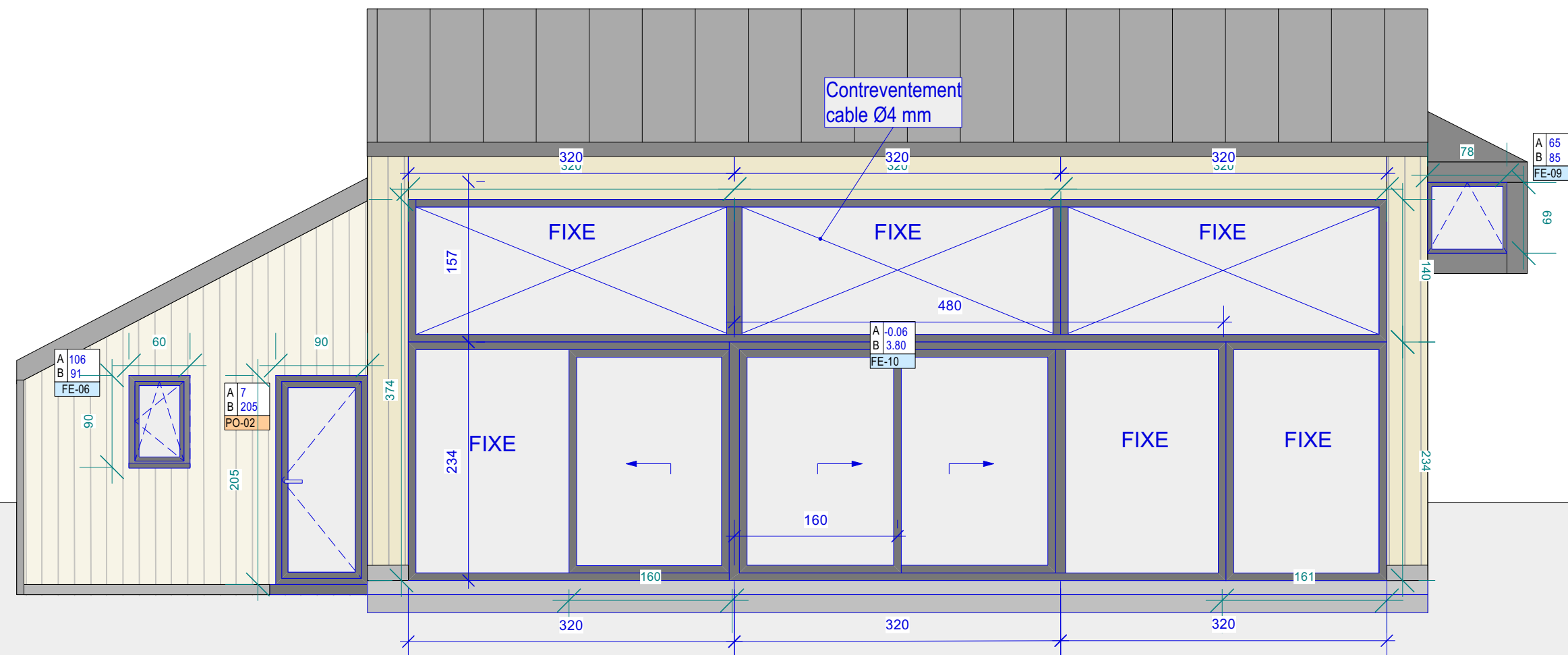

Façade Sud

Façade d'exécution Gros Oeuvre ech 1/50e

ECHELLE 1/50 0 5 10 20 50 M

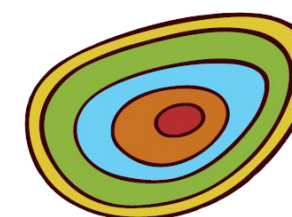

HAVRESAC SCRL

Société Coopérative d'Architectes  
 représenté par Denis Delpire & Arnaud Cordier  
 Chaussée du Roieux, 1345 - 7021 Havré  
 Mail : contact@havresac.be  
 Tél : 0479 27 08 82 & 0478 63 17 68  
 N° TVA : 0848.776.625

RENOVATION D'UNE GRANGE EN HABITATION UNIFAMILIALE

Maître de l'ouvrage  
 ENDODONTIE LOUIS P. srl  
 Chemin Notre Dame, 56  
 1495 Villers-la-Ville

Chantier  
 Rue des communes, 2  
 1470 GENAPPE  
 Cadastre :  
 Section G  
 Parcelle 208 a

Stade de l'étude  
**DOSSIER D'EXECUTION**  
**BORDEREAU CHASSIS**

version en date du : 06/10/2021  
 page : 02 /03

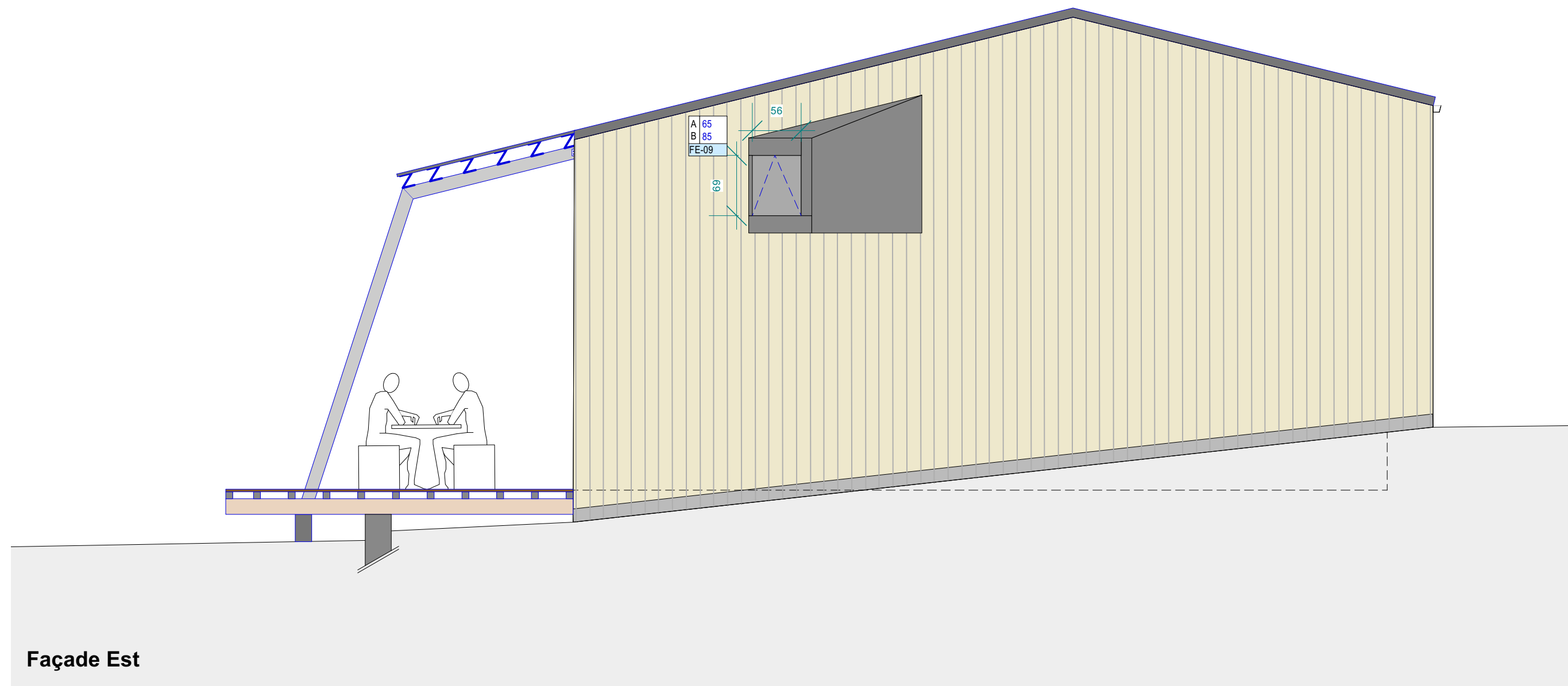

Façade Est

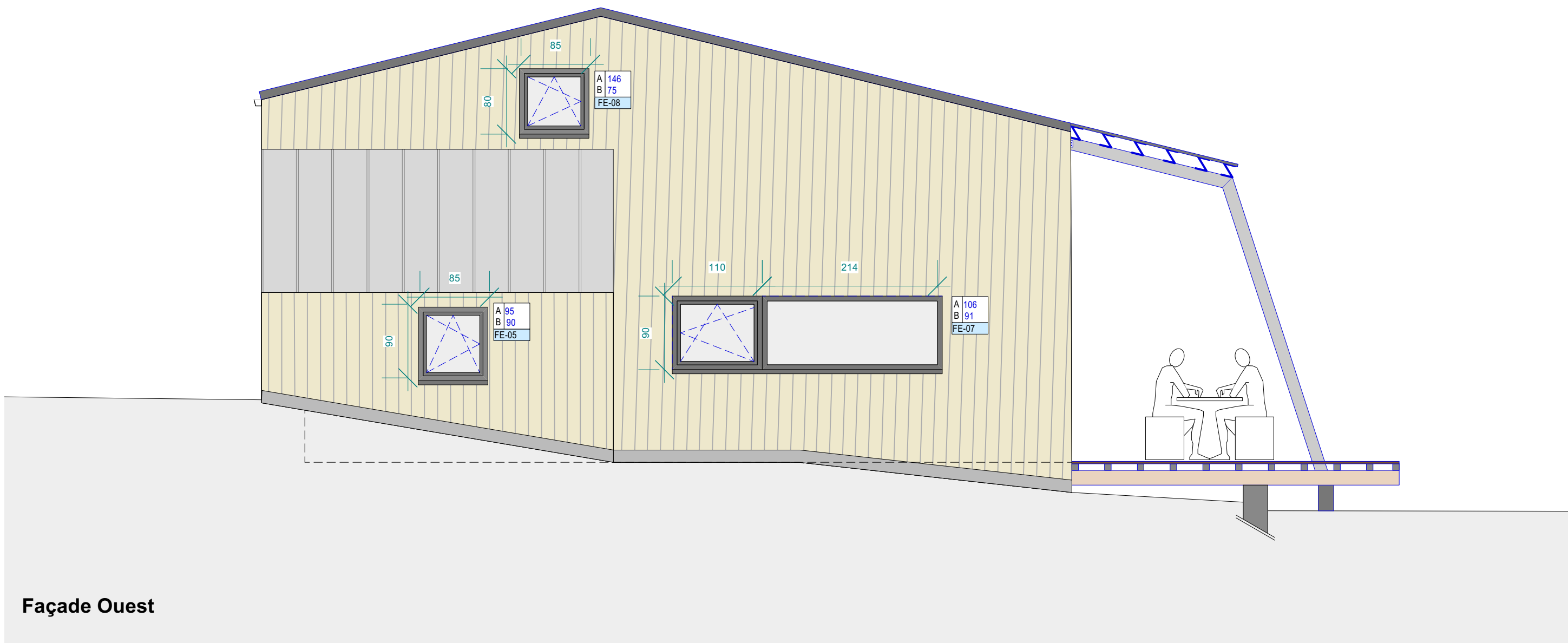

Façade Ouest

Façade d'exécution Gros Oeuvre ech 1/50e

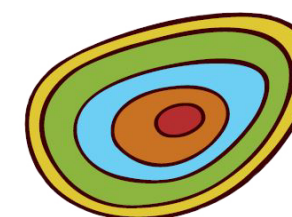
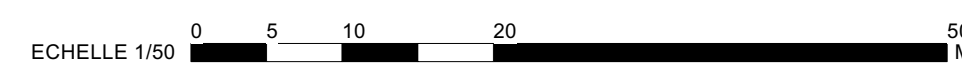

**HAVRESAC SCRL**  
 Société Coopérative d'Architectes  
 représenté par Denis Delpire & Arnaud Cordier  
 Chaussée du Roelix, 1345 - 7021 Havré  
 Mail : contact@havresac.be  
 Tél : 0479 27 08 82 & 0478 63 17 68  
 N° TVA : 0848.776.625

**RENOVATION D'UNE GRANGE EN HABITATION UNIFAMILIALE**

Maitre de l'ouvrage  
 ENDODONTIE LOUIS P. srl  
 Chemin Notre Dame, 56  
 1495 Villers-la-Ville

Chantier  
 Rue des communes, 2  
 1470 GENAPPE  
 Cadastre :  
 Section G  
 Parcelle 208 a

**DOSSIER D'EXECUTION  
 BORDEREAU CHASSIS**

version en date du : 06/10/2021  
 page : 03 /03